97.46510.20

Profil de balustrade SABCO

Matériau:	aluminium
Finition:	brut
Montage:	montage latéral
Épaisseur du verre:	16.76 - 19 / 21.52 / 24 - 25.52 mm
Unité de vente (UV):	m
unité d'emballage (UE):	1.00
Mesures:	2500 x 120 x 77 mm
Longueur barre (L):	2500 mm

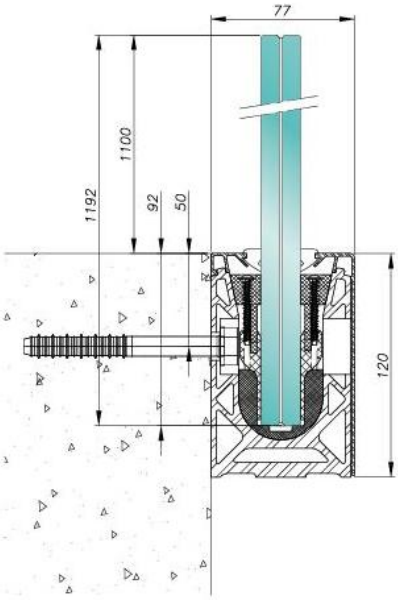
77
1100
1192
92
50
120

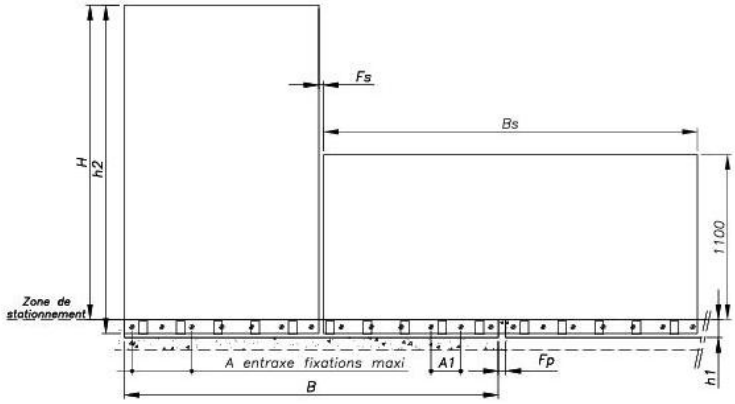
Fs
Bs
H
h2
1100
Zone de stationnement
A entraxe fixations maxi
A1
Fp
h1
B